Extrait du Internet : Cultures et Communication

http://filipe.f.ferreira.free.fr/dlst

La technologie Blockchain (11/02/2025)

- Culture et communication -

Date de mise en ligne : mardi 10 octobre 2017

Internet : Cultures et Communication

La blockchain est une technologie de stockage et de transmission d informations, transparente, sécurisée, et fonctionnant sans organe central de contrôle.

Une blockchain constitue une base de données qui contient l historique de tous les échanges effectués entre ses utilisateurs depuis sa création. Cette base de données est sécurisée et partagée par ses différents utilisateurs. Chacun de vérifier la validité des données.

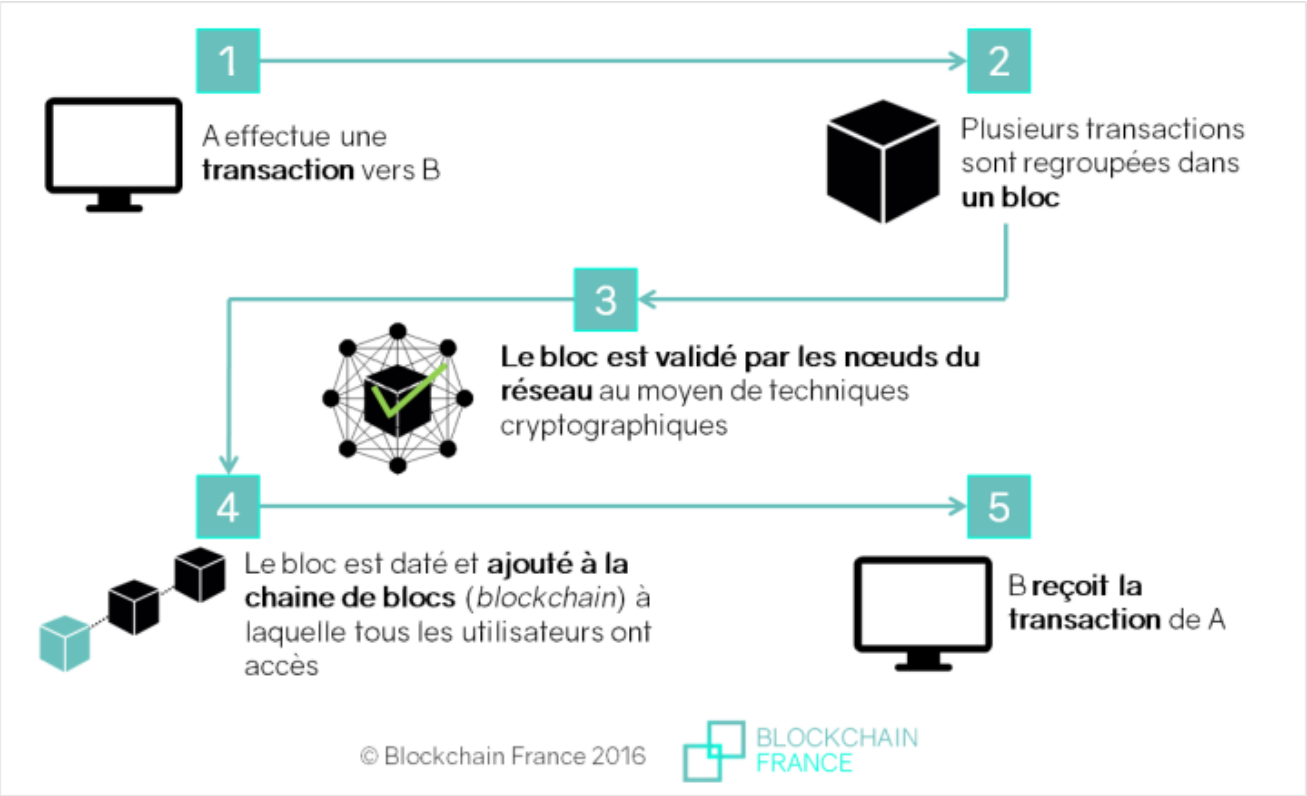

Comprendre la Blockchain

Pour en savoir plus sur le Bitcoin

Aujourd'hui, l'une des applications "tendance" de la blockchain est la création et la gestion de NFT - non-fungible token (« jeton non fongible »), certificats de propriété virtuels qui permettent de prouver que l on détient la version originale d un fichier quand bien même ce fichier peut toujours être copié.

Qu'est-ce que les NFT